VALVEX
Meridian Group - USA

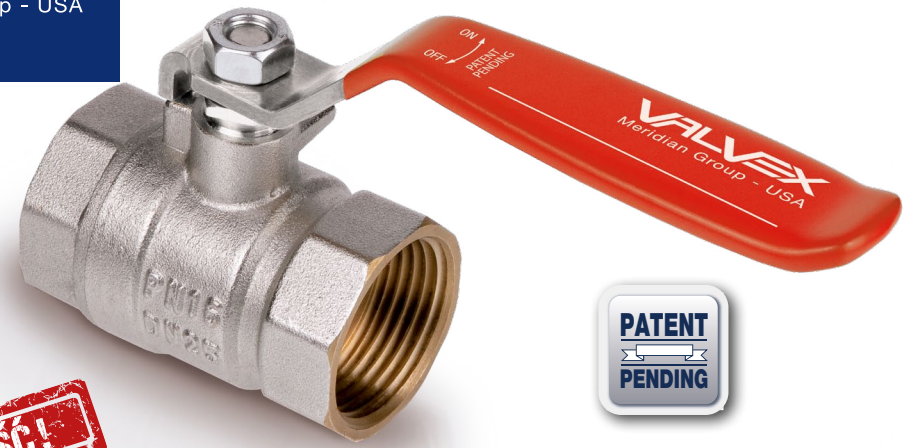

PATENT PENDING

NOWOŚĆ!

zawory kulowe

ORO

GUARANTEE 25 YEARS LIMITED

NICKEL free

48h SERVICE

HIGH TIGHTNESS

ERGO DESIGN

ZALETY:

1. antyalergiczny system “nickel-free”
2. obustronne (podwójne) badanie szczelności w tym samym czasie
3. ergonomiczny opatentowany kształt dźwigni
4. 25 lat gwarancji

Polecam!



Parametry pracy: max. ciśnienie robocze 1,6 MPa; max. temperatura robocza 120°C

Kurek kulowy ORO N-N

(wersja nakrętno-nakrętna) z dławikiem,
z dźwignią stalową

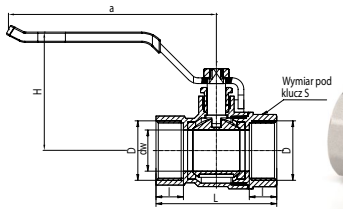



DN	Kod	Wymiary							Ilość sztuk	Waga netto
		D	l	dw	L	a	H	S		
15	1472600	G1/2	11	13,5	45	90	49	24	72	0,14
20	1473600	G3/4	12	18	53	90	52	30	60	0,20
25	1474600	G1	14	22	62	110	59	37	36	0,33
32	1475600	G1 1/4	15	27	71	110	65	46	24	0,45
40	1476600	G1 1/2	16	34	81	140	78	52	16	0,72
50	1477600	G2	21	43	101	140	85	68	8	1,10

Kurek kulowy ORO N-W

(wersja nakrętno-nakrętna) z dławikiem,
z dźwignią stalową

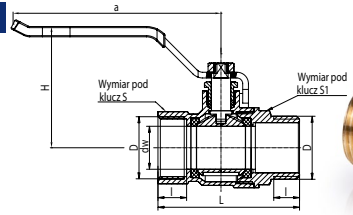



DN	Kod	Wymiary								Ilość sztuk	Waga netto
		D	l	dw	L	a	H	S	S1		
15	1472640	G1/2	11	13,5	52	90	49	24	22	72	0,15
20	1473640	G3/4	12	18	58	90	52	30	28	60	0,22
25	1474640	G1	14	22	70	110	59	37	35	36	0,33

Kurek kulowy ORO N-N

(wersja nakrętno-nakrętna) z dławikiem,
z motylkiem aluminiowym

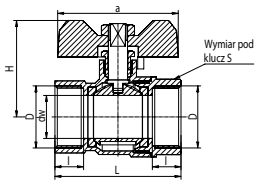



DN	Kod	Wymiary							Ilość sztuk	Waga netto
		D	l	dw	L	a	H	S		
15	1472620	G1/2	11	13,5	45	50	38,5	24	84	0,12
20	1473620	G3/4	12	18	53	50	40,5	30	72	0,18
25	1474620	G1	14	22	62	63	49	37	48	0,29

Kurek kulowy ORO N-W

(wersja nakrętno-wkrętna) z dławikiem,
z motylkiem aluminiowym

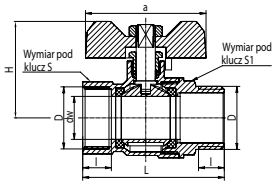



DN	Kod	Wymiary								Ilość sztuk	Waga netto
		D	l	dw	L	a	H	S	S1		
15	1472660	G1/2	11	13,5	52	50	38,5	24	22	72	0,13
20	1473660	G3/4	12	18	58	50	40,5	30	28	60	0,19
25	1474660	G1	14	22	70	63	49	37	35	36	0,31

Kurek kulowy ORO

z półśrubunkiem z dławikiem, z motylkiem
aluminiowym

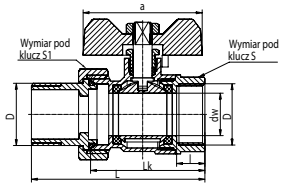



DN	Kod	Wymiary									Ilość sztuk	Waga netto
		D	l	dw	L	Lk	a	H	S	S1		
15	1472680	G1/2	11	13,5	62,5	40,5	50	38,5	24	29	60	0,16
20	1473680	G3/4	12	18	73,5	48,5	50	40,5	30	37	36	0,26
25	1474680	G1	14	22	85	57	63	49	37	47	24	0,42

Pozostałe zawory kulowe w ofercie Valvex:



ONYX



TRYTON



OMNI



z korkiem
i spustem

Valvex S.A., ul. Nad Skawą 2, 34-240 Jordanów, Poland
tel. +48 18 269 32 20, 269 32 49, fax +48 18 269 32 11, infolinia: 0800 192 922
e-mail: valvex@valvex.com

www.valvex.com

Dowiedz się
więcej o Valvex